

Programme de Bilan de Compétences

Évaluation des aptitudes entrepreneuriales : De l'idée à la gestion durable d'une entreprise

Un programme complet de 24 heures pour analyser vos compétences entrepreneuriales et structurer votre projet professionnel.

V1 MAJ DU 21/03/2025



Informations Générales

Organisme de formation

INTERTEC FORMA

Représenté par : KANOUTE Youssouf

Adresse : 32 Rue de Paris, 92100 Boulogne-Billancourt

SIRET : 94168195900016

Numéro de déclaration d'activité : 11922891492

Contact : intertecforma@gmail.com

Stagiaire

OUASTI Orane

Date de naissance : 29/07/1998

Adresse : 26 Rue Jean Piastre, 91100 Corbeil-Essonnes

Détails du Programme

Titre du bilan Évaluation des aptitudes entrepreneuriales : De l'idée à la gestion durable d'une entreprise	Durée totale 24 heures	Période Du 13/05/2025 au 10/06/2025 (4 semaines)
Format Formation à distance (FOAD) via plateforme de visioconférence (ex. : Zoom)	Effectif 1 stagiaire (accompagnement individuel)	

Aspects Financiers et Administratifs



Prix

1499 € TTC (payable à l'issue de la formation, le 28/11/2024)

Délai d'accès

14 jours ouvrés minimum à compter de la signature du contrat (02/05/2024), conformément aux articles L.6353-3 à L.6353-7 du Code du travail.

Délai de rétractation

14 jours ouvrés à compter de la signature du contrat, notifiable par mail à intertecforma@gmail.com. Aucune somme ne sera exigée en cas de rétractation dans ce délai.

Objectifs Pédagogiques

À l'issue du bilan, le stagiaire sera capable de :



Analyser ses aptitudes

Analyser ses aptitudes, compétences personnelles et professionnelles, et motivations entrepreneuriales.



Préparer une mobilité professionnelle

Préparer une mobilité professionnelle en validant la faisabilité d'un projet entrepreneurial.



Utiliser ses atouts

Utiliser ses atouts comme levier pour négocier un emploi, une formation ou une évolution de carrière.

Ces objectifs sont mesurables via des questionnaires, entretiens individuels, exercices pratiques et un plan d'action final.



Objectifs Pédagogiques (suite)

Structurer un projet entrepreneurial

Structurer un projet entrepreneurial intégrant des principes de gestion durable (RSE, économie circulaire).

Élaborer un plan d'action

Élaborer un plan d'action personnalisé pour développer ses compétences entrepreneuriales.

Public Cible

Public Cible

- Personnes en reconversion professionnelle ou souhaitant créer/reprendre une entreprise.
- Salariés, indépendants, demandeurs d'emploi ou étudiants motivés par l'entrepreneuriat.
- Accessible sans distinction d'âge, de genre ou de niveau d'expérience.

Organisation du Programme

Durée

1

24 heures, réparties sur 4 semaines (13/05/2025 au 10/06/2025).

2

Format

100 % à distance (FOAD) via une plateforme sécurisée.

Planning type

3

Adaptable selon les besoins du stagiaire :

- Semaine 1 : 6 heures (2 sessions de 3 heures).
- Semaine 2 : 6 heures (2 sessions de 3 heures).
- Semaine 3 : 6 heures (2 sessions de 3 heures).
- Semaine 4 : 6 heures (2 sessions de 3 heures, incluant la conclusion).

Entretiens Spécifiques

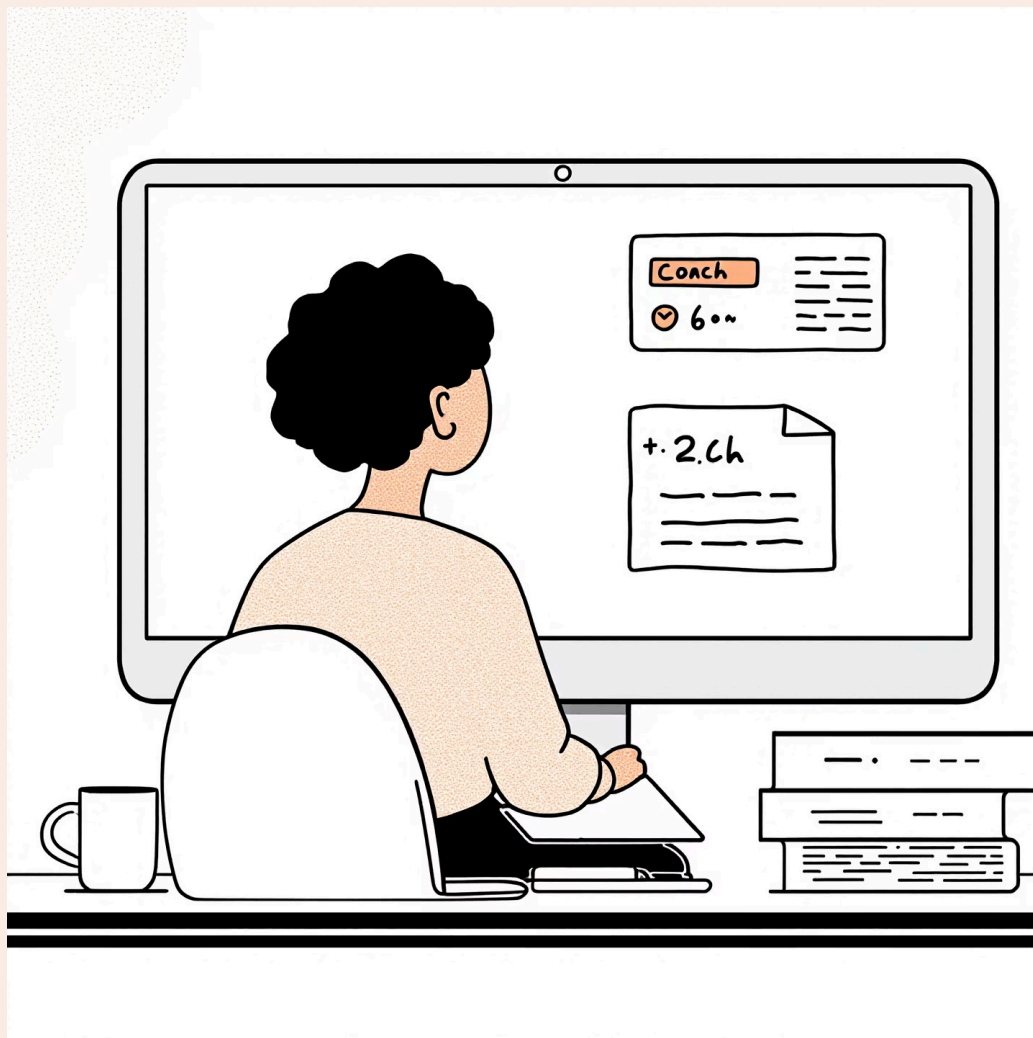

Entretien préalable

1 heure (avant le démarrage, inclus dans les 24 heures), pour analyser la demande et présenter la démarche.

Entretien de suivi

1 heure (6 mois après la fin du bilan, inclus dans les 24 heures).

Contenu Détaillé du Programme

Le programme suit les trois phases réglementaires d'un bilan de compétences (préliminaire, investigation, conclusion), avec une intégration du thème entrepreneurial et de la gestion durable.

Entretien préalable

1 heure (Semaine 1)

- Analyse de la demande du stagiaire.
- Présentation de la démarche et des objectifs.
- Identification des attentes personnelles.

Méthodes : Entretien individuel (visioconférence), questionnaire initial en ligne.

Phase préliminaire

3 heures (Semaine 1)

- Retour sur le parcours professionnel et personnel.
- Analyse des motivations entrepreneuriales.
- Auto-évaluation initiale des aptitudes (créativité, leadership).

Méthodes : Entretien individuel, questionnaire structuré, échanges interactifs.

Phase d'investigation - Module 1

Idée et faisabilité

6 heures (Semaine 1 + 2)

- Génération et validation d'une idée entrepreneuriale.
- Analyse de marché et faisabilité.
- Évaluation des compétences créatives et innovantes.

Méthodes : Simulations, cas pratiques, outils numériques (ex. : Business Model Canvas).

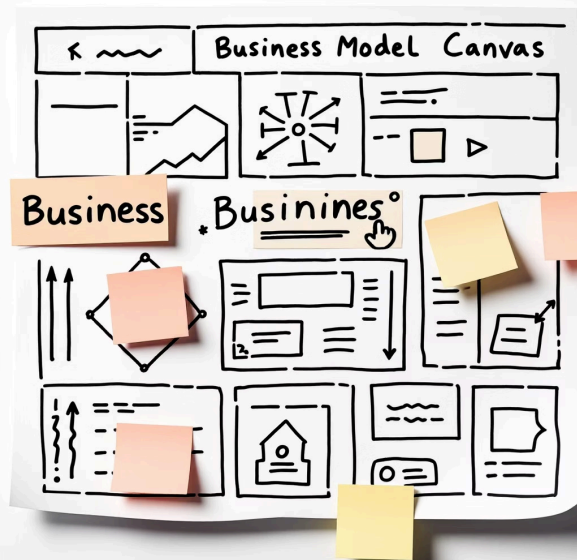

Phase d'investigation - Module 2

Aptitudes et leadership

6 heures (Semaine 2 + 3)



Forces et faiblesses

Identification des forces et faiblesses (résilience, gestion du risque, leadership).



Tests psychométriques

Tests psychométriques adaptés à l'entrepreneuriat.



Valeurs éthiques

Intégration de valeurs éthiques et durables.

Méthodes : Tests d'auto-évaluation, mises en situation, feedback individualisé.

Phase d'investigation - Module 3

Gestion durable

5 heures (Semaine 3 + 4)

Bases de gestion

Bases de la gestion financière et opérationnelle.



RSE et économie circulaire

Intégration de la RSE et de l'économie circulaire.

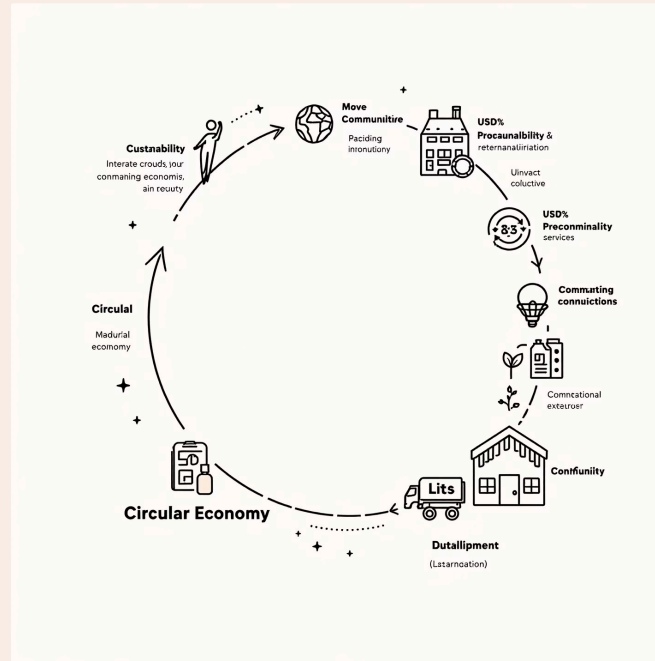

Simulations

Simulation de scénarios entrepreneuriaux.

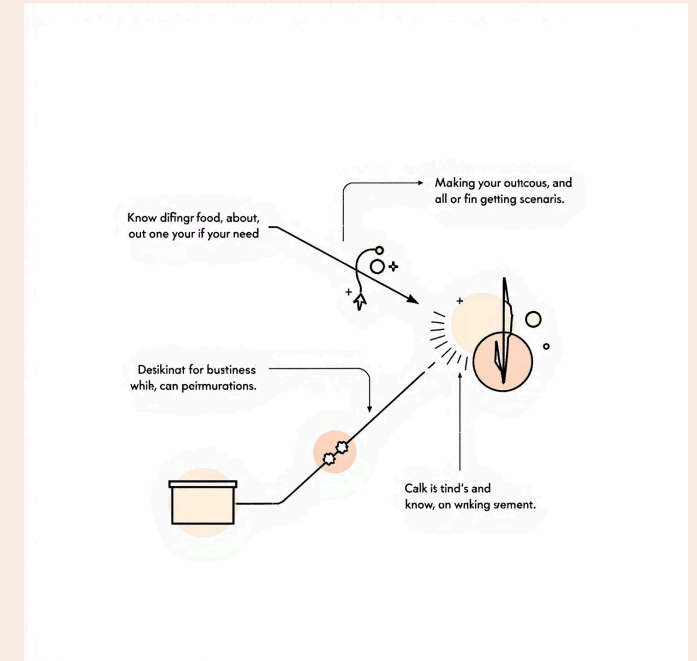

Méthodes : Études de cas, exercices pratiques (tableurs), simulations.

Phase de conclusion et suivi

Phase de conclusion

2 heures (Semaine 4)

- Synthèse des évaluations.
- Élaboration d'un plan d'action personnalisé (court, moyen, long terme).
- Remise du document de synthèse.

Méthodes : Entretien de restitution, rédaction collaborative.

Entretien de suivi

1 heure (6 mois après)

- Point d'étape sur la mise en œuvre du plan d'action.
- Ajustements éventuels des objectifs.

Méthodes : Entretien individuel (visioconférence).

Méthodes et Moyens Pédagogiques

Méthodes

Entretien individuel pour personnalisation.

Simulations et mises en situation professionnelle.

Cas pratiques et exercices d'application.

Apports théoriques et méthodologiques via vidéos et supports PowerPoint.

Moyens

Plateforme de visioconférence (Zoom).

Supports numériques : questionnaires en ligne, fiches pratiques, vidéos.

Outils de gestion (tableurs, Business Model Canvas).

Accompagnement par un formateur certifié en bilan de compétences.

Modalités d'Évaluation



Évaluation formative

Auto-évaluations, exercices pratiques et feedback continu.



Suivi

- Questionnaire de satisfaction à chaud (fin de bilan).
- Questionnaire à froid (3 à 6 mois après).
- Entretien de suivi à 6 mois.



Évaluation sommative

- Test final (analyse d'un scénario entrepreneurial).
- Plan d'action évalué sur sa pertinence et son réalisme.
- Document de synthèse remis au stagiaire.



Sanctions

- Attestation de suivi et d'assiduité.
- Attestation de formation (conformément à l'article L.6353-1 du Code du travail).



Moyens de Suivi de l'Exécution

- Signature électronique des feuilles d'émargement (matin et après-midi) par le stagiaire et le formateur pour chaque session, afin de justifier la réalisation de la formation.
- Suivi via la plateforme FOAD (rapports de connexion).

Accessibilité aux Personnes en Situation de Handicap

INTERTEC FORMA s'engage à rendre le bilan accessible :

Adaptations

- Supports numériques compatibles avec lecteurs d'écran pour handicaps visuels.
- Sous-titrage des vidéos et possibilité d'interprète LSF pour handicaps auditifs.
- Aménagement du rythme des sessions (pauses, durée ajustée).

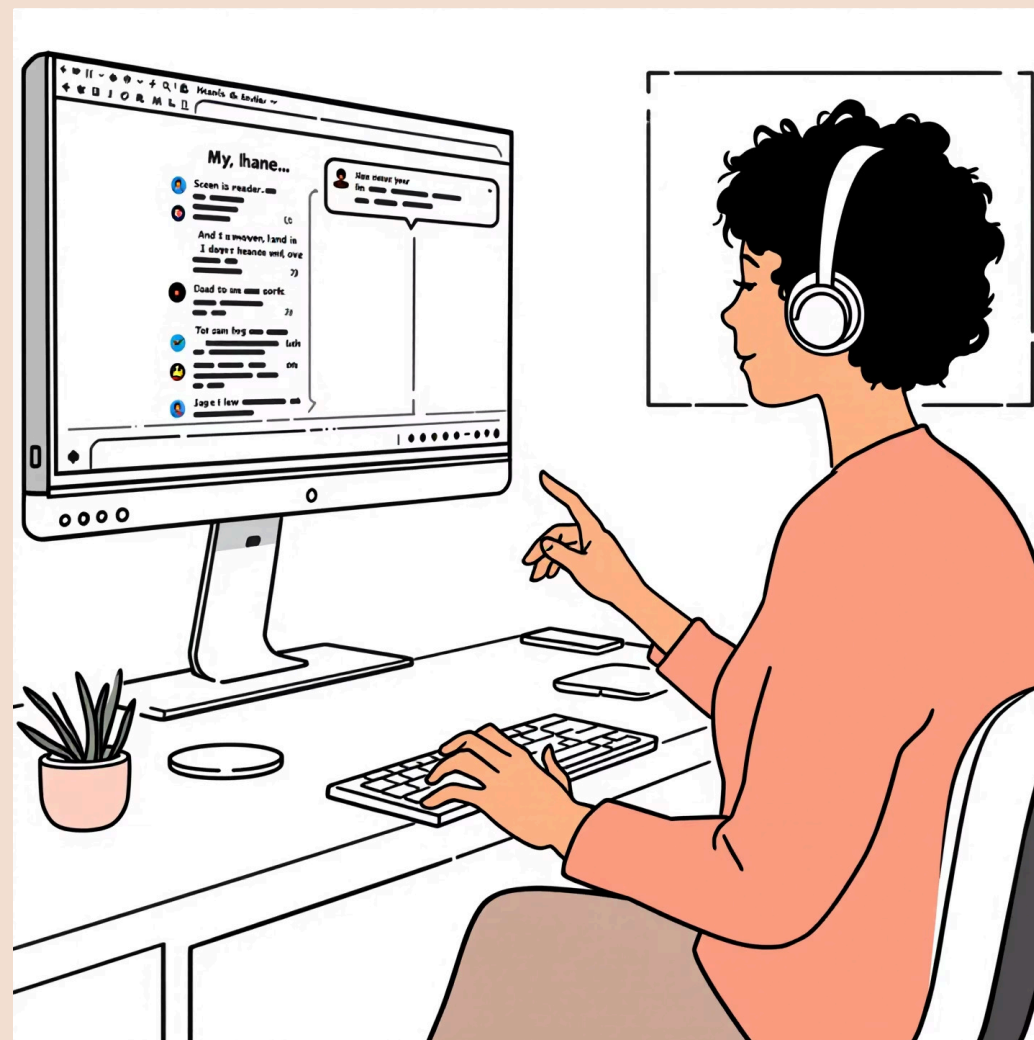

Contact : Contacter intertecforma@gmail.com au moins 14 jours avant le début pour évaluer les besoins et mettre en place les adaptations nécessaires, conformément aux exigences Qualiopi.

Dispositions Financières

Prix

1499 € TTC, payable le 28/11/2024.

Financement

Éligible CPF, OPCO ou Pôle Emploi (sur devis).

Interruption

- En cas d'abandon par le stagiaire (hors force majeure) ou cessation par l'organisme, les prestations dispensées sont facturées au prorata temporis. Les modules non suivis sont remboursés.
- En cas de force majeure reconnue, seules les prestations dispensées sont facturées.

Résolution des Litiges

En cas de différend non résolu à l'amiable, le tribunal de Nanterre est compétent.

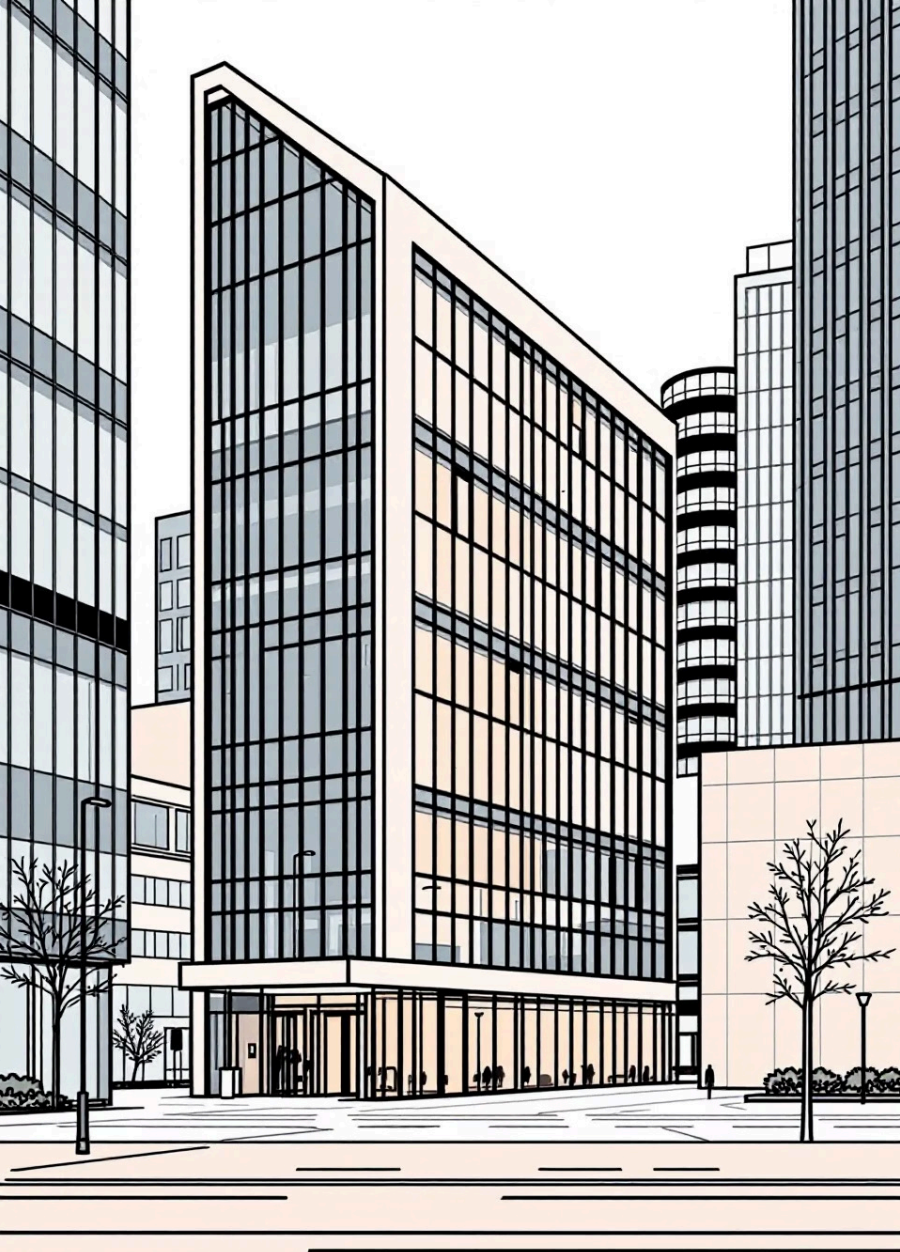

Contact

Pour toute question ou inscription :

intertecforma@gmail
.com

INTERTEC FORMA, 32 Rue de Paris, 92100 Boulogne-Billancourt